



北京服装学院民族服饰博物馆

重点藏品信息表

原 名：锁子纹织金锦大阅甲胄之下裳

标准名：

总账号：MFB001730-2

分类号：

藏品分类：服饰》配饰

提用人：谢涛

联系方式：18210328068

提用日期：2015-9

提用人详细信息：

（请在下面详细填写提用人院系、专业、研究方向、导师、联系方式、提用目的）

院系： 研究生部

专业： 中国少数民族艺术

导师： 谢静

提用目的：民族服饰博物馆数据库研究

1 藏品描述

藏品照片正视图：



藏品整体描述文字：（此处为服饰整体描述，含服饰的基本尺寸，款式结构特征，面料，制作工艺，色彩搭配、纹样寓意，服饰整体艺术特色等）

此件为锁子纹织金锦大阅甲之下裳，裳分左右两幅，以锁子纹织金锦为料，内衬蓝色绸里，通身缀鎏金铜泡钉，装饰华贵，用料考究，做工精细，穿时用带子将腰头部分系于腰间。中间部分为蔽膝，穿着时搭于前方，蔽膝为古代下体之衣，是遮盖大腿至膝部的服饰，古代遮羞物的遗制，蔽膝与佩玉在先秦时都是别尊卑等级的标志，江淮之间谓之棉，自关东西谓之蔽膝。

2 基本信息及尺寸表

民族		支系	
时代		材质	锦
数量（单位）	1	实际数量	1
收购地点		藏品地点	民族服饰博物馆
收购时间		收购价格	
重量		完残度	完整

尺寸测量表（厘米）					
长	102				
宽	124				

注：尺寸测量表的内容请根据所测服饰款式及部位自行填写

3 色彩色度值测量

色彩取样位置	潘通色卡	中国传统色
上衣底色 	14-1012 TPX Champagne Beige	DIC-C311 兽皮色
领口对襟拼布 	19-0712 TPX Demitasse	DIC-C129 深褐色
后领里布 	14-4502 TCX Mercury	DIC-C242 鸽灰
裙子腰头 	16-4114 TPX Stone blue	DIC-C248 竹月色
裙子金色刺绣 	12-0737 TPX Goldfinch	DIC-C308 库金

4 款式结构矢量图（结构图需标注详细单位尺寸，具体要求请参考“附件一民族服饰博物馆藏品款式图绘制及标注尺寸要求”，并单附文件夹上交）

藏品结构正视图：

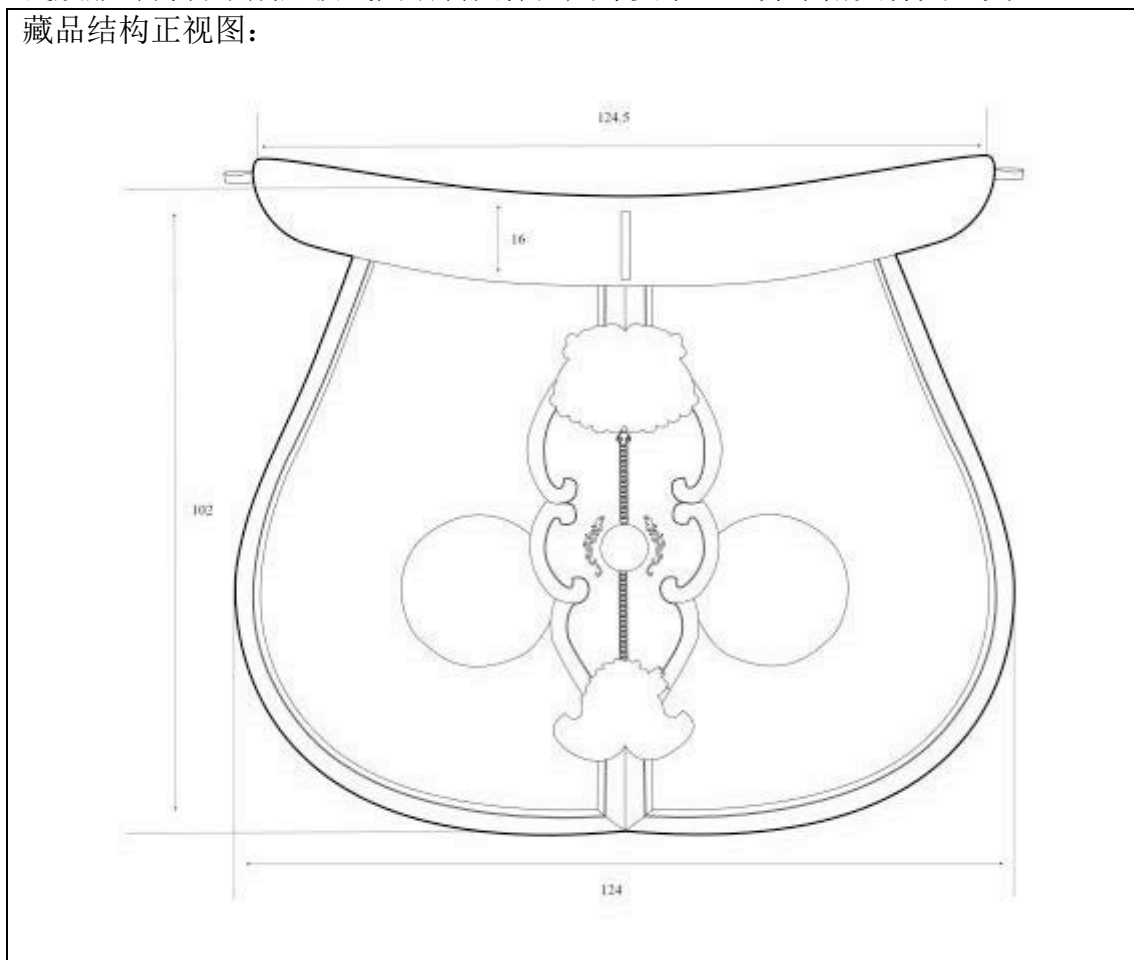

5 图案纹样（细节照片需单附文件夹）

图案名称	图案细节照片	图案分析及其寓意
锁子纹		古代几何纹样的一种。指以人字形单个纹样连缀成的四方连续纹。常作为图案的地纹用于染织品、壁纸的装饰。





6 刺绣工艺（细节照片需单附文件夹）

刺绣种类	刺绣细节照片	刺绣工艺分析

7 材质

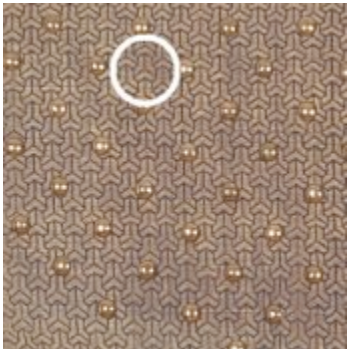
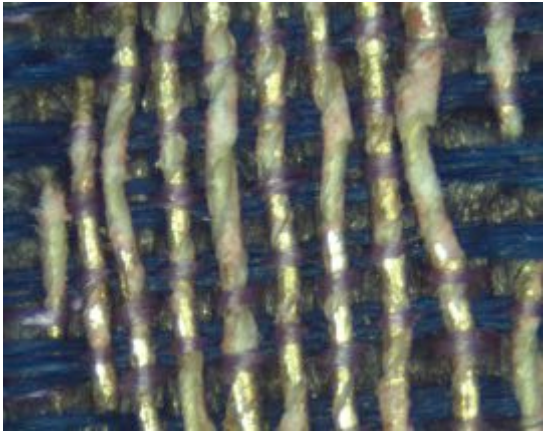
部位	材质说明
面料	锦
里料	绸

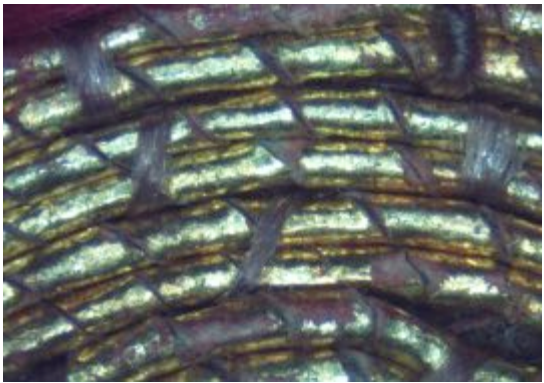
8 材料组织结构描述 （显微照片原图需单附文件夹上交）

取样位置	显微结构
衣身底布 	
上衣前身龙身盘金绣 	
裙子团寿打籽绣 	

裙子腰头

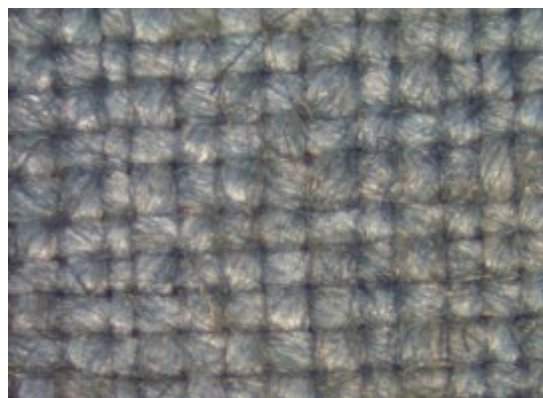

9 完残度描述

完整。

10 藏品着装示意图及图片来源（原图需单附文件夹上交）



着装示意图来源：1909 年 8 月 29 日法国 Le Petit Journal 关于中国新军标题为《中国新军》的报道。

提用登记记录

提用日期	提用目的	提用人	归还日期	归还签字
2015-9	测量数据	谢涛	2015-9	谢涛